ДРТ
ДЕЛОВЫЕ РЕШЕНИЯ И ТЕХНОЛОГИИ
BUSINESS SOLUTIONS AND TECHNOLOGIES

Доверие и партнерство с 1990 года

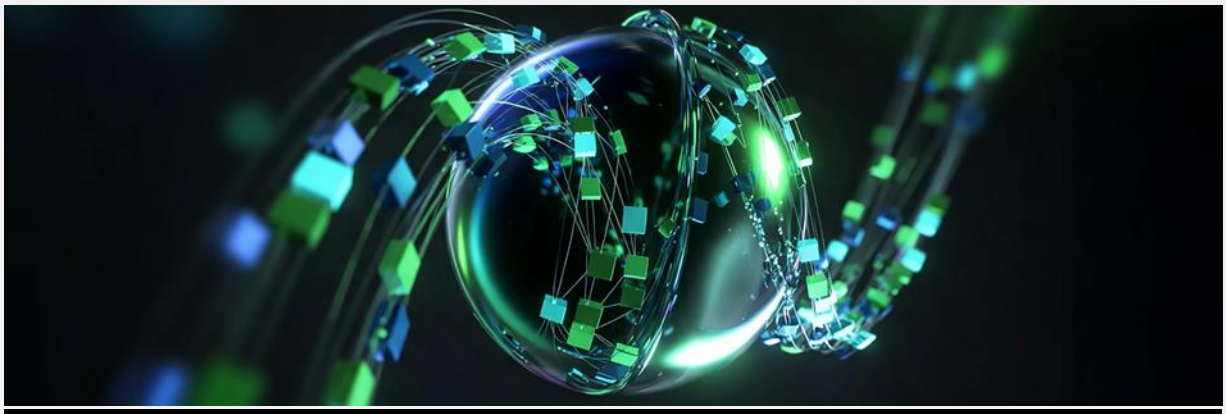

Новости законодательства
Выпуск от 27 мая 2026 года

Президент подписал отдельные федеральные законы

Результаты заседания Госдумы РФ

Представителей малого бизнеса предложили освобождать от уплаты штрафов при отключениях интернета

В Минфине обсудят вопрос введения акциза на безникотиновые вейпы

Маркировка: последние новости

Президент подписал отдельные федеральные законы

Реквизиты закона	Краткое содержание
Федеральный закон от 25 мая 2026 года № 157-ФЗ	Закон о предоставлении льгот компаниям, ведущим деятельность в сфере информации в Магаданской ОЭЗ Компании, реализующие проекты в области информации и связи, смогут использовать льготный таможенный режим ОЭЗ для собственных производственных и технологических нужд. Речь идет в том числе о проектах по обработке данных и предоставлению услуг по размещению информации. Поправками ко второму чтению введен отдельный механизм, позволяющий участникам ОЭЗ в сфере информации и связи вывозить на остальную часть территории Магаданской области

	товары, помещенные под процедуру свободной таможенной зоны, без завершения такой процедуры. Эта норма будет распространяться только на товары, не имеющие произведенных в РФ аналогов. *ТАСС*
Федеральные законы от 25 мая 2026 года № 140-ФЗ и № 133-ФЗ	Первый закон ратифицирует соглашение об экономическом партнерстве между ЕАЭС и ОАЭ, которое было подписано 27 июня 2025 года в Минске. Соглашение предусматривает отмену 85% пошлин, таможенных позиций по большому количеству товарной номенклатуры (средняя ставка ввозных пошлин для товаров из ЕАЭС снизится с 5% до 0,6%). Вторым законом ратифицируется соглашение между Правительством РФ и Правительством ОАЭ о торговле услугами и инвестициях, подписанное 7 августа 2025 года в Москве. Согласно этому соглашению российским компаниям разрешено 100%-ное участие в капитале компаний ОАЭ в таких секторах, как юридические услуги, компьютерные услуги, исследования и разработки, технические испытания и анализ, техническое консультирование, системы компьютерного резервирования, ремонт морских и воздушных судов, пассажирские и грузовые железнодорожные перевозки, услуги, связанные с производством. В свою очередь, эмиратские компании получат возможность 100%-ного участия в капитале компаний в РФ в секторах услуг больниц, ремонта и обслуживания морских судов, кейтеринга на морском транспорте, аренды судов с экипажем, отдельных авиатранспортных услуг, высшего образования и прочих образовательных услуг.
Федеральный закон от 25 мая 2026 года № 154-ФЗ	При определении статуса в качестве субъектов МСП резидентов ИНТЦ приравняли к участникам проекта «Сколково» — решение о включении организации в реестр субъектов МСП принимается с учетом среднесписочной численности сотрудников за прошлый год, без учета величины полученного дохода. Это связано с тем, что указанные категории налогоплательщиков освобождены от представления налоговой отчетности, позволяющей определить величину дохода. Закон также содержит положения, касающиеся актуализации сведений в едином реестре субъектов МСП. Федеральный закон вступает в силу 1 сентября 2026 года.
Федеральный закон от 25 мая 2026 года № 144-ФЗ	С 1 сентября 2026 года россияне смогут официально «перерабатывать» вдвое больше. Годовой лимит сверхурочной работы разрешат увеличивать со 120 до 240 часов. *«Российская газета»*

Федеральный закон от 25 мая 2026 года № 143-ФЗ	Закон, положения которого направлены в том числе на исключение случаев получения вычетов по суммам НДС, фактически оплаченным из бюджета Для этого установлено, что организации, получившие бюджетные субсидии и предоставляющие за счет этих субсидий средства иным лицам, должны включать в договоры с получателями средств прямое указание, что источником средств является такая субсидия. Также необходимо прописать, включается ли НДС в сумму субсидии. Ранее заключенные соглашения необходимо будет привести в соответствие с этими требованиями в течение месяца со дня вступления их в силу. Также законом уточнен перечень средств, предоставляемых концессионерам (частным партнерам) из бюджетов РФ, учитываемых при расчете предельного размера финансового участия концедента (публичного партнера). Предлагается учитывать привлечение бюджетных средств концессионером для выполнения обязательств по концессионным соглашениям, соглашениям о ГЧП и соглашениям о МЧП.

Источник: официальный интернет-портал правовой информации

Наверх

Результаты заседания Госдумы РФ

Реквизиты законопроекта	Краткое содержание
Законопроект № 743600-8 Принят в третьем чтении	Ответственность для правонарушителей-релокантов усилят Законопроект расширяет перечень правонарушений, за совершение которых находящихся за границей граждан будут привлекать к административной ответственности. Список пополнят правонарушения по таким статьям, как незаконное получение информации с ограниченным доступом, злоупотребление свободой массовой информации, возбуждение ненависти либо вражды, публичные призывы к осуществлению действий, направленных на нарушение территориальной целостности РФ, дискредитация ВС РФ, призывы к введению санкций. В качестве обеспечительной меры станет возможен арест имущества таких релокантов-нарушителей. «*Парламентская газета*»
Законопроект № 1193493-8	Законопроект об уголовной ответственности за незаконное осуществление майнинга цифровой валюты

Принят в первом чтении	Подробнее см. в выпуске от 1 апреля 2026 года.

Законопроект № 1193493-8
Принят в первом чтении
	Законопроект об упрощении редомициляции из недружественных юрисдикций
	По действующим правилам после «переезда» в САР компании должны в течение двух лет подтвердить исключение из реестра юридических лиц в стране прежней регистрации.
	На деле исполнить это требование могут не все организации: из-за отказа во взаимодействии со стороны иностранных государственных органов, зарубежных нотариусов, юристов и т. д.
	В этой связи еще в декабре 2023 года был принят закон, по которому срок «выезда» может быть продлен (но не более чем на один год, с правом повторного обращения) по решению Правительственной комиссии по контролю за осуществлением иностранных инвестиций в РФ.
	Законопроектом предлагается усовершенствовать подход к процедуре исключения из иностранного реестра:
	• действие двухлетнего срока в отношении исключения компании из иностранного реестра приостанавливается до 31 декабря 2027 года;
	• если по состоянию на 1 января 2028 года срок «выезда» истечет или составит менее года, то нарушения не будет — у таких международных компаний будет еще один год, чтобы выйти из иностранного реестра;
	• с 1 сентября 2028 года Правительственная комиссия по иностранным инвестициям сможет признавать требование об исключении из иностранного реестра исполненным — это станет возможным, если компании два или более раза уже продлевали срок на выход либо если под блокирующие санкции со стороны иностранных государств подпала сама компания или ее акционеры, бенефициары;
	• для иностранных компаний с предыдущим местом регистрации в стране, в которой не предусмотрена/запрещена возможность редомициляции в РФ, требование об изменении личного закона будет считаться соблюденным (компания сохранит статус международной), если:
	  ○ большинство акционеров приняли решение об изменении личного закона и регистрации международной компании в РФ;
	  ○ компания была зарегистрирована в САР не позднее 1 сентября 2026 года.
	Кроме того, документом предлагается с 1 сентября 2026 года включить в перечень документов для регистрации в САР заключение, выданное аудиторской организацией, подтверждающее, что предыдущее место регистрации компании

	не является государством, где редомициляция в РФ запрещена или не предусмотрена.
Законопроект № 1191448-8 Принят в первом чтении	Законопроект о защите прав владельцев привилегированных акций Напомним, ранее порядок защиты прав владельцев привилегированных акций признан неконституционным. Подробнее об этом см. в нашем выпуске. КС РФ постановил установить дополнительные способы защиты прав владельцев привилегированных акций, размер дивиденда по которым определен в уставе акционерного общества, в том случае, когда решение их не выплачивать является неправомерным, в том числе при нарушении установленной законом очередности выплаты дивидендов. В исполнение решения КС РФ внесенным документом предлагается дополнить законодательство новой нормой. В соответствии с ней при принятии обществом решения о выплате дивидендов с нарушением требований владельцы привилегированных акций, права которых нарушены таким решением, вправе в течение трех месяцев со дня, когда узнали о принятом решении, потребовать от общества выплаты дивидендов в размере, в котором они причитались бы им.
Законопроект № 1208563-8 Принят в третьем чтении	Законопроект об исковой давности по делам о приватизации Напомним, в октябре 2024 года КС РФ постановил, что не должно быть сроков давности по делам об имуществе, приобретенном в результате коррупционных нарушений. В том же решении КС РФ уточнил, что бессрочность возможности привлечения к ответственности не касается дел, которые основаны на нарушениях при приватизации. После этого Президент РФ по итогам ПМЭФ поручил разработать поправки в законодательство по установлению сроков исковой давности и порядка их исчисления при оспаривании приватизационных сделок. В связи с этим появился соответствующий законопроект. Речь идет о поправках к ГК РФ, а не к закону о приватизации. Согласно документу подать иск об отмене решения о приватизации можно будет в течение 10 лет. При этом процессы изъятия имущества по «антикоррупционным» и «антиэкстремистским» искам затронуты не будут.
Законопроекты № 1215257-8 и 1215262-8 Приняты в первом чтении	Штрафы за несдачу нулевых налоговых деклараций предложили отменить. Как пояснили авторы законопроекта, за непредставление таких деклараций действует минимальный штраф в размере 1 тыс. руб., который хотя бы при одном смягчающем обстоятельстве может

	быть снижен не менее чем вдвое, а расходы бюджета на его назначение существенно превышают доходы от его взимания. В связи с этим депутаты, учитывая отсутствие причинения ущерба казне при несдаче таких деклараций, предложили отказаться от данного взыскания. При этом, по мнению депутатов, освобождение от ответственности не станет стимулировать налогоплательщиков не представлять налоговые декларации вовсе, так как при невыполнении данных обязательств применяются иные санкции, в том числе блокировка счетов в банках. Кроме того, законопроектом предлагается не привлекать к ответственности за непредставление налоговой декларации по доходам от продажи или дарения недвижимости. Другой внесенный законопроект предусматривает признание утратившей силу ст. 15.5 КоАП РФ «Нарушение сроков представления налоговой декларации (расчета по страховым взносам)». Согласно действующим нормам за несвоевременную сдачу расчетов по страховым взносам предусмотрен штраф в размере от 300 до 500 руб. Учитывая его незначительность, а также возможность его замены предупреждением либо освобождения от ответственности вовсе, авторы документа предложили его отменить. Правительство РФ поддержало эти инициативы.
Законопроект № 1142342-8 Принят в третьем чтении	Изменения в регулировании деятельности СЭЗ в Новороссии Закон предусматривает сокращение с 30% до 10% минимального объема необходимых капитальных вложений в первый год реализации инвестиционного проекта. ТАСС
Законопроект № 1031196-8 Принят в третьем чтении	Закон о контроле за оборотом драгоценных металлов через ГИИС ДМДК. Документ запрещает аффинажным заводам прием на аффинаж партий драгоценных металлов при отсутствии подтверждения подлинности и легальности происхождения через государственную интегрированную информационную систему в сфере контроля за оборотом драгоценных металлов и драгоценных камней (ГИИС ДМДК). «Интерфакс»
Законопроект № 1096229-8 Принят в третьем чтении	Поправки устанавливают правила передачи наследникам денежных средств, находящихся на ЕНС умершего лица.
Законопроект № 1222962-8	Законопроект, который предусматривает многократное увеличение государственных пошлин в сфере миграции

Принят в первом чтении	Ключевые изменения в размерах пошлин: • за прием в гражданство и выход из него — с 4 200 до 50 тыс. руб.; • за выдачу вида на жительство (ВНЖ) — с 6 до 30 тыс. руб.; • за выдачу разрешения на временное проживание (РВП) — с 1 920 до 15 тыс. руб. и др.
Законопроект № 1045982-8 Принят в третьем чтении	Документ предусматривает запуск нового вида страхования, который будет подразделяться на два вида: • с объявленной доходностью (по нему выплаты будут зависеть от общей инвестиционной деятельности страховщика, без привязки к конкретным активам); • с расчетной доходностью (доход будет зависеть от прибыльности конкретных активов и иных рыночных факторов, но не от деятельности страховщика). Заключать такие договоры смогут только квалифицированные инвесторы — при наличии имущественного ценза или сертификата, подтверждающего знания. При этом потребуется единовременная уплата страховой премии от 6 млн руб.
Законопроект № 1138053-8 Принят в третьем чтении	Обязательные аудиторские проверки личных фондов будут отменены. Согласно действующему законодательству любые фонды (за исключением государственных внебюджетных, международных и организаций по управлению целевым капиталом), поступления которых за предыдущий год превысили 3 млн руб., обязаны проходить обязательный аудит. Документом из нормы исключаются личные и оставить только общественно полезные фонды (например, занимающиеся благотворительной, образовательной или другой социальной деятельностью). Изначально предполагалось, что закон будет применяться в отношении отчетности за 2026 год. В доработанной редакции предусмотрено, что бухгалтерская (финансовая) отчетность личных фондов, в том числе международных личных фондов, созданных до дня вступления закона в силу, освобождается от обязательного аудита начиная с отчетности за 2025 год. *«Ведомости»*

Источник: Официальный сайт Госдумы РФ

Наверх

Представителей малого бизнеса предложили освобождать от уплаты штрафов при отключениях интернета

Субъекты МСП предложили освободить от уплаты штрафов за отдельные административные нарушения во время отключения интернета (например, за невыдачу чека, продажу без сканирования маркировки).

Запрос с таким предложением отправили в Минэкономразвития России вице-спикер Госдумы РФ Владислав Даванков и его коллеги.

Предполагается, что реализация инициативы позволит защитить добросовестных предпринимателей от уплаты штрафов за обстоятельства, которые они объективно не могли контролировать.

Подробнее

Источник: Российская газета

Наверх

В Минфине обсудят вопрос введения акциза на безникотиновые вейпы

Об этом сообщил статс-секретарь — заместитель министра финансов России Алексей Сазанов.

Предполагается, что ведомство рассмотрит данный вопрос осенью этого года.

Подробнее

Источник: «Российская газета»

Наверх

Маркировка: последние новости

Определены требования к маркировке государствами — членами ЕАЭС отдельных видов игрушек и игр для детей, а также строительных материалов в потребительской упаковке.

Источник: Консультант Плюс

Наверх

Публикации

Актуальное для сектора недвижимости | Апрель 2026 года

В очередном выпуске «Конструктора новостей» мы собрали информацию об основных изменениях, которые могут быть актуальны для строительной отрасли.

Новый виток таможенных споров: проценты по внутригрупповому займу включили в таможенную стоимость

Последние три-четыре года активно формируется практика корректировки таможенной стоимости таможенными органами.

Основной поток споров связан с включением в таможенную стоимость роялти и дивидендов.

Однако недавно таможенные органы вышли на новый уровень, увеличив таможенную стоимость на проценты по внутригрупповым займам.

Подробнее об этом — в нашем выпуске.

СПОТ

Президент России подписал пакет законов (Федеральные законы от 17 апреля 2026 года № 101-ФЗ, 102-ФЗ) о внедрении системы подтверждения ожидания товаров (СПОТ).

Подробнее об этом — в нашем выпуске.

Минфин планирует ввести контроль над «рыночностью» цен при ввозе маркируемых и прослеживаемых товаров из ЕАЭС и их последующей реализации

Поправками предлагается ввести в НК РФ новую статью (ст. 54.2 НК РФ), которая будет устанавливать специальные правила определения цен для целей исчисления НДС при ввозе из ЕАЭС и последующей реализации двух категорий товаров:

- товаров, подлежащих обязательной маркировке средствами идентификации;
- товаров, подлежащих прослеживаемости.

Подробнее об этом — в нашем выпуске.

Льготы нужно заслужить: власти меняют подход к предоставлению льгот резидентам особых территорий

Для резидентов, получивших соответствующий статус с 1 апреля 2026 года, вводится ежегодный «чек-лист».

Разбираемся с изменениями детально в нашем новом выпуске.

ДРТ
ДЕЛОВЫЕ РЕШЕНИЯ И ТЕХНОЛОГИИ
BUSINESS SOLUTIONS AND TECHNOLOGIES

delret.ru

Настоящее сообщение содержит информацию только общего характера. При этом компании, действующие под брендом «Деловые Решения и Технологии» (Группа ДРТ, delret.ru/about), не предоставляют посредством данного сообщения каких-либо консультаций или услуг профессионального характера. Прежде чем принять какое-либо решение или предпринять какие-либо действия, которые могут отразиться на вашем финансовом положении или состоянии дел, проконсультируйтесь с квалифицированным специалистом. Ни одна из компаний Группы ДРТ не несет ответственности за какие-либо убытки, понесенные любым лицом, использующим настоящее сообщение.

Группа ДРТ